ANNEXE 1 - PLAN DU SITE

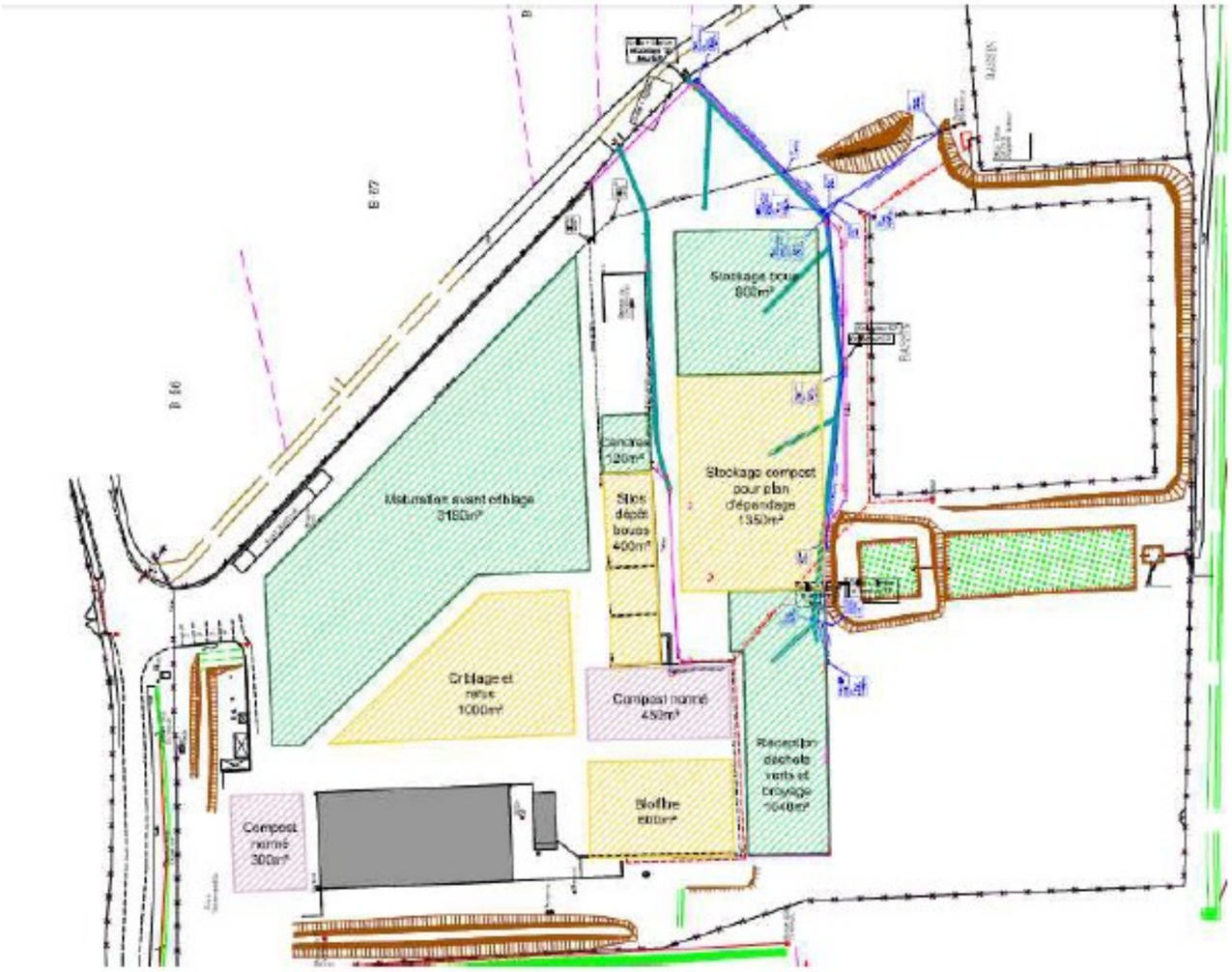

Figure 5 : Plan du site après modifications

VU pour être annexé à mon arrêté du 14 août 2020
Nantes, le 14 août 2020
Le PRÉFET,

Pour le préfet et par délégation,
Le secrétaire général

Pascal OTHEGUY